4-TOALINE KORTER HULJA ALEVIKUS, KADRINA VALLAS, LÄÄNE-VIRU MAAKONNAS

Hetkehind: 50 000 €

OKSJONI ANDMED **ID:**103333

alghind oksjonil: 50 000 €
tagatisraha: 5 000 €
aega alguseni: 20 p, 21 tundi, 26 minutit

registreerimise algus:23.11.2026 kl 17:00
registreerimise lõpp: 14.12.2026 kl 12:00
oksjoni algus: 14.12.2026 kl 15:00
oksjoni lõpp: 21.12.2026 kl 15:00
pikenemise intervall: 5 min
laekumise tähtpäev: 14.12.2026 kl 12:00

Registreeri

oksjoni korraldaja: Andrus Õnnik, pankrotihaldur
otseviide: https://www.oksjonikeskus.ee/oksjon/view/?okid=103333
Ametlikud Teadaanded: https://www.ametlikudteadaanded.ee/avalik/teadaanne?teate_number=2679146



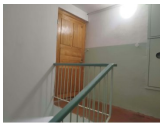






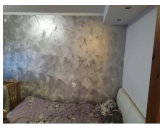

linn / vald: Kadrina vald Hulja alevik
aadress: Tõnismäe tee 19
katastritunnus:27305:002:0710
reg. osa nr: 2229331

Ametlik enampakkumise teade

Pankrotimenetluses kinnisasja enampakkumise teade

Avaldamise algus: 23.11.2026

Avaldamise lõpp: pankrotimenetluse lõppemiseni või müügikuulutuse kehtivuse lõpuni, kuid mitte kauem, kui 1 aasta

Janelle Villak (isikukood 49012155214) pankrotihaldur Andrus Õnnik avaldab teadaande pankrotiseaduse (PankrS) § 136 lõike 1 ja täitemenetluse seadustiku (TMS) § 153 lõike 2 alusel.

Pankrotihaldur müüb avalikul elektroonilisel enampakkumisel Kohtutäiturite ja Pankrotihaldurite Koja oksjonikeskkonnas https://www.oksjonikeskus.ee pankrotivara:

Pankrotihaldur müüb korteri, asukohaga Tõnismäe tee 19, Hulja alevik. Kadrina vald, Lääne-Viru maakond, ehk 792/15567 mõttelist osa kinnistust ja reaalosa eluruumile 12. Registriosa nr. 2229331. Ehitise kasutuselevõtu aasta 1984. Korteri suurus 79,20m2, 100% elamumaa. Korter asub 3-korruselise, 24 korteriga elamu kolmandal korrusel. Korteris on 4 tuba.

Aknad on vahetatud. Heas seisukorras.

Registriosa kolmandasse jakku on kantud märkus kinnistu omaniku pankroti väljakuulutamise kohta.

Registriosa neljandasse jakku on kantud hüpoteegid summades 11 700€, 26 000€ ja 26 650€ Coop Pank AS kasuks.

Enampakkumisel müügil märkus ja hüpoteegid kustutatakse.

Registrisse kantud omanik: Janelle Villak, isikukood 49012155214

Alghind: 50 000,00 eurot (viiskümmend tuhat eurot, ei sisalda ega lisandu käibemaksu).
Enampakkumistele registreerimine algab teate avaldamisest oksjonikeskkonnas ja lõpeb 14.12.2026 kell 12.00.
Enampakkumised algavad (pakkumiste tegemise algusaeg) 14.12.2026 kell 15.00.
Enampakkumistel tehtavate pakkumiste samm on 500 eurot.
Enampakkumised lõpevad 21.12.2026 kell 15.00.
Pikeneva lõpu intervall on 5 minutit.
Pakkumisi saab teha ainult https://www.oksjonikeskus.ee keskkonnas vastavalt käesolevas teates ning oksjonikeskkonnas toodud tingimustele.
Enampakkumistel osaleda sooviv isik peab tasuma tagatisraha 10% alghinnast Janelle Villak arveldusarvele EE244204278633853203 COOP Pank AS-is . Tagatisraha peab olema laekunud hiljemalt 14.12.2026 kell 12.00. Enampakkumisel võimaldatakse osaleda alles peale tagatisraha laekumist. Ostja makstud tagatisraha arvatakse ostuhinna sisse, teistele enampakkumisest osavõtnutele makstud tagatisraha tagastatakse.
Elektroonilise enampakkumise võitja peab tasuma ostuhinna enampakkumise lõppemise päevale järgneval tööpäeval TMS § 93 lg-s 3 sätestatud viisil. Kui ostuhind ületab 12 700 eurot, tuleb ostuhinnast üks kümnendik tasuda enampakkumisele järgneval tööpäeval ning ülejäänud hind tuleb tasuda 15 päeva jooksul.

Omandi ülekandmise kaasnevad kulud ja riigilõivud tasub ostja. Pankrotihaldur esitab avalduse ostja registrisse omanikuna sissekandmiseks pärast kogu ostuhinna tasumist. Omandi ülekandmisega kaasnevad kulud ja riigilõivud peab enampakkumise võitja tasuma enne vastava avalduse esitamist.
Kui enampakkumise võitja ei tasu ostuhinda tähtaegselt, tunnistatakse enampakkumine nurjunuks ning enampakkumise võitja poolt tasutud tagatisraha ei tagastata.
Kõik isikud, kellel on õigusi müüdavale varale peavad pankrotihaldurile tegema teatavaks oma õigused ning esitama tõendid oma õiguste kohta enne enampakkumise algust.

Alghind: 50 000 euro(t). ei sisalda, ega lisandu käibemaksu

Omanik: Janelle Villak (isikukood 49012155214)

Enampakkumisel osalemiseks tuleb end registreerida oksjonikeskkonnas käesolevas teates nimetatud vara lehel, mille püsilink on: https://www.oksjonikeskus.ee/oksjon/view/?okid=103333 ning tasuda tagatisraha 5 000 eurot Janelle Villak arveldusarvele nr EE244204278633853203 (Coop Pank AS). Makseselgitus: „Tagatisraha 14.12.2026 12:00 oksjonil ID103333 osalemise eest. Kinnisvara: Tõnismäe tee 19, Kadrina vald, Lääne-Viru maakond“. Tagatisraha loetakse tasutuks selle laekumise hetkest. Tagatisraha peab olema laekunud hiljemalt 14.12.2026 kell 12:00. Hilisemaid laekumisi ei arvestata. Ostja makstud tagatisraha arvatakse ostuhinna sisse, teistele enampakkumisest osavõtnutele tagastatakse see enampakkumise päevale järgneval tööpäeval.

Enampakkumisele registreerimine algab 23.11.2026 kell 17:00 ja lõpeb 14.12.2026 kell 12:00.

Isik registreeritakse enampakkumisel osalejaks, kui registreerimistaotlus ja selle vajalikud lisad vastavad enampakkumise tingimustele , tagatisraha on tasutud ja isik võib enampakkumisel pakkujana osaleda.

Enampakkumine algab 14.12.2026 kell 15:00 ja lõpeb 21.12.2026 kell 15:00. Pikeneva lõpu intervall on 5

minut(it).

Enampakkumisel tehtavate pakkumiste samm on 500 euro(t).

Pakkumisi saab teha ainult oksjonikeskkonnas vastavalt oksjonikeskkonnas näidatud tingimustele.

Elektroonilise enampakkumise võitja peab tasuma ostuhinna enampakkumise lõppemise päevale järgneval tööpäeval TMS § 93 lg-s 3 sätestatud viisil. Kui ostuhind ületab 12 700 eurot, tuleb ostuhinnast üks kümnendik tasuda enampakkumisele järgneval tööpäeval ning ülejäänud hind tuleb tasuda 15 päeva jooksul.

KOLMANDATE ISIKUTE ÕIGUSED
Pankrotihaldurile tuleb enne enampakkumise algust teha teatavaks oma õigustest müüdavale asjale, kui nendest ei ole pankrotihaldurile veel teatatud, ja neid õigusi pankrotihalduri nõudmisel põhistada.

VARAGA TUTVUMINE. TÄIENDAV INFO
Varaga tutvumine toimub eelnevalt kokku leppides e-posti teel pinker@hot.ee
Menetluse nr: 2-26-13469
pankrotihaldur Andrus Õnnik
Lai 10, 80010 Pärnu
Telefon: 4431313
E-post: pinker@hot.ee
Teadaande avaldaja kontaktandmed:
pankrotihaldur ANDRUS ÕNNIK
Telefon: 4431313
E-post: pinker@hot.ee
Teadaande number 2679146

Ühisvara soetamiseks

Vara soetamisel ühisomandisse on vajalik esitada abikaasa allkirjastatud nõusolek enampakkumise korraldajale enampakkumise lõppemise päevale järgneval päeval.

Ostuhinna tasumise korral krediidiasutuse laenuga

Täitemenetluse seadustiku § 93[1] Kui ostja soovib osta sundenampakkumisel müüdavat asja krediidiasutuse väljastatava laenuga, peab ta sellest kohtutäiturile teatama kohe pärast tema pakkumise parimaks tunnistamist. Koheseks teatamiseks loetakse kohtutäiturile teatamist parimaks pakkumiseks tunnistamise päeval.Ostuhinna tasumisel krediidiasutuse laenuga võitjal teavitada sellest oksjonikorraldajat oksjoni võidust teada saamise päeval.

Vastuväidete esitamiseks

Täitemenetluse seadustiku § 92[1] kohaselt võivad elektroonilisel enampakkumisel osalevad isikud esitada vastuväited enampakkumiste läbiviimise kohta enampakkumise lõppemise päevale järgneva tööpäeva jooksul.

Ostuhinna tasumise tähtaja pikendamise korral

Täitemenetluse seadustiku § 93 lg 6 kohaselt pikendab kohtutäitur ostja taotlusel ostuhinna tasumise tähtaega täiendavalt 15 päeva võrra. Täitemenetluse seadustiku § 93 lg 6 kohaselt pikendab kohtutäitur ostja taotlusel ostuhinna tasumise tähtaega täiendavalt 15 päeva võrra. Tasumise tähtaja pikendamiseks tuleb oksjoni korraldajale esitada avaldus enne esialgse tähtaja möödumist.

Enampakkumist reguleerivad õigusnormid ja korraldaja selgitused

Pankrotiseadus § 135. Vara müügi kord (1) Haldur müüb pankrotivara täitemenetluse seadustikus sätestatud korras, arvestades käesolevas seaduses ettenähtud erisusi. (2) Halduri nõusolekul võib

füüsilisest isikust võlgnik pankrotivara hulka kuuluva vallasasja või õiguse ise müüa. Vara müünud võlgnik esitab haldurile aruande müügist saadu kohta. (3) Vara müügi järjekorra määrab haldur. Pankrotiseadus § 136. Vara müük enampakkumisel (1) Pankrotivara müük toimub enampakkumisel täitemenetluse seadustikus sätestatud korras, kui käesolevast seadusest ei tulene teisiti. (2) Vara alghinna määrab haldur, kooskõlastades selle pankrotitoimkonnaga. (3) Kordusenampakkumisel võib haldur vara alghinda kuni 50 protsenti vähendada. Suuremas ulatuses võib alghinda vähendada üksnes pankrotitoimkonna nõusolekul. (4) Enampakkumise kohta koostab haldur akti. Akti vormi kehtestab justiitsminister. Pankrotiseadus § 139. Hüpoteegiga koormatud kinnisasja müük (2) Kui haldur müüb pankrotivarasse kuuluva kinnisasja enampakkumisel, jäävad kinnisasja koormavatest õigustest kehtima üksnes õigused, mis asuvad järjekoha poolest eespool sellest esimesena kinnistusraamatusse kantud õigusest, millest tulenevalt saaks nõuda kinnisasja sundmüüki. Ülejäänud kinnisasja koormavad kinnistusraamatusse kantud õigused loetakse lõppenuks. (3) Kinnistusraamatusse kantud õigused, mis asuvad samal järjekohal selle esimesena kinnistusraamatusse kantud õigusega, millest tulenevalt saaks nõuda kinnisasja sundmüüki, jäävad kehtima üksnes juhul, kui nendest tulenevalt ei saa nõuda kinnisasja sundmüüki. (4) Kinnisasja koormavad õigused, mis loetakse vastavalt käesoleva paragrahvi lõikele 2 lõppenuks, kustutatakse kinnistusraamatust halduri avalduse alusel. Avaldusele lisatakse enampakkumise akt. Kustutamiseks ei ole vaja puudutatud isiku nõusolekut. (5) Kui kinnisasja ei müüda enampakkumisel, on kinnisasja koormavate õiguste kustutamiseks vajalik õiguse omaja nõusolek. Kui hüpoteegipidaja või reaalkoormatise omaja ei anna nõusolekut, siis kaotab ta õiguse nõuda nõude rahuldamist pankrotimenetluses hüpoteegi või reaalkoormatisega tagatud osas. Hüpoteegiga tagatud või reaalkoormatisest tuleneva nõude saab sellisel juhul kinnisasja omandanud isiku suhtes maksma panna suuruseni, milles nõue pankrotimenetluses tunnustati. Täitemenetluse seadustik § 87. Enampakkumisel pakkuda võivad isikud Enampakkumisel võivad pakkujana osaleda kõik isikud, kui seaduses ei ole sätestatud teisiti. Enampakkumisel võivad kaasa pakkuda ka võlgnik ja sissenõudja. Enampakkumisel ei või isiklikult ega esindajana osaleda kohtutäitur ega isik, kes on viibinud manukana vara arestimise juures, samuti isik, kes korraldab enampakkumist või kes on manukas enampakkumise läbiviimisel, ning sellise isiku arvel tegutsev isik. Kohtutäitur teatab seda suulisel enampakkumisel osalejatele enne enampakkumise alustamist. Vara müümine käesoleva paragrahvi lõikes 2 nimetatud isikule ja asja käsutamine nimetatud isiku poolt on tühised. Kui seetõttu tuleb korraldada uus enampakkumine, kannab rikkunud isik selle korraldamise kulud ja peab tasuma tema poolt pakutud hinna ning uuel enampakkumisel pakutud hinna vahe, kui uuel enampakkumisel pakutud hind on tema pakutud hinnast madalam. Täitemenetluse seadustik § 881. Elektroonilise enampakkumise kord (1) Enne enampakkumise alustamist teeb kohtutäitur oksjonikeskkonnas teatavaks müüdavat vara ning enampakkumist puudutavad olulised tingimused käesoleva seadustiku § 84 kohaselt ja alghinna. Enampakkumisel tehtavate pakkumiste sammu määrab kohtutäitur, arvestades müüdava asja väärtust. Põhjendatud juhtudel võib kohtutäitur määrata arestimisaktis märgitust erineva alghinna. (2) Elektrooniline enampakkumine avatakse oksjonikeskkonnas käesoleva seadustiku § 84 lõikes 2 nimetatud viisil avalikkusele teatavaks tehtud ajal. Elektrooniline enampakkumine on avatud vähemalt viis tööpäeva. Käesoleva seadustiku § 80 lõikes 3 nimetatud juhul võib enampakkumise kestust lühendada. (3) [Kehtetu] (4) Pärast enampakkumise avamist alustavad osalejad pakkumisi alghinnast. Enampakkumisel osalejad sisestavad oma pakkumised elektrooniliselt täiseurodes vastavalt enampakkumise sammule. (5) Elektrooniline enampakkumine lõpeb enampakkumise kuulutuses märgitud ajal. Kui pikenemise intervalli jooksul tehakse enne enampakkumise lõpu aega uus pakkumine, lükkub enampakkumise lõpp pikenemise intervalli võrra edasi ja enampakkumine kestab seni, kuni pakkumisi tehakse. Enampakkumise pikenemise intervall on 1–60 minutit. Kui pikenenud lõpu korral ei ole enampakkumine lõppenud varem, lõpeb enampakkumine 120 tunni möödumisel kuulutuses märgitud enampakkumise lõpu ajast. (6) Justiitsminister võib kehtestada määrusega tehnilised nõuded elektroonilise enampakkumise läbiviimise kohta. Täitemenetluse seadustik § 89. Pakkumise tagasilükkamine (1) Kohtutäitur lükkab tagasi tühise pakkumise. Tühiseks pakkumiseks loetakse eelkõige: 1) pakkumist, mis ei kata alghinda; 2) selle isiku

pakkumist, kes ei tohi enampakkumises osaleda; 3) tingimuslikku pakkumist. (2) Kohtutäitur võib tagasi lükata enampakkumise nurjamise kavatsusega tehtud pakkumise. (3) Kui pakkumise kehtivus sõltub pakkujat esindava isiku esindusõiguse ulatusest või muu isiku nõusolekust, lükkab kohtutäitur pakkumise tagasi, kui esindusõigust või nõusolekut ei tõendata viivitamata. Täitemenetluse seadustik § 91. Pakkumise parimaks tunnistamine (2) Elektroonilisel enampakkumisel tunnistatakse parimaks pakkumiseks enampakkumise lõppemisel oksjonikeskkonnas tehtud hinnalt kõrgeim pakkumine. (3) Kui parim pakkuja on loovutanud ostja õigused teisele isikule ja see isik võtab üle ka parimast pakkumisest tulenevad kohustused, esitatakse sellekohased avaldused kohtutäiturile ostuhinna tasumise tähtaja jooksul. [RT I, 31.12.2012, 5 - jõust. 10.01.2013] (4) Kohtutäitur ei tunnista pakkumist parimaks, kui on oluliselt rikutud enampakkumise tingimusi või kui enampakkumist või selle jätkamist takistab kolmanda isiku õigus. (5) Pakkumise parimaks tunnistamine tehakse suulisel enampakkumisel osalejatele teatavaks enampakkumise päeval enampakkumise kohas ja elektroonilisel enampakkumisel enampakkumise päevale järgneval tööpäeval oksjonikeskkonnas. Kui pakkuja osales pakkumiste avamisel, loetakse ta enampakkumise tulemustest informeerituks. Kohtutäitur võib erandjuhtudel teatavakstegemise kuni seitsmeks päevaks edasi lükata. Edasilükkamisest annab kohtutäitur enampakkumisel osalejatele viivitamata teada. [RT I, 31.12.2012, 5 - jõust. 10.01.2013] (6) Pakkumise parimaks tunnistamine kehtib teatavakstegemise ajast alates. Täitemenetluse seadustik § 921. Elektroonilisel enampakkumisel osalevate isikute vastuväited Elektroonilisel enampakkumisel osalevad isikud võivad esitada vastuväited enampakkumiste läbiviimise kohta enampakkumise lõppemise päevale järgneva tööpäeva jooksul. Esitatud vastuväidetele ja vastuväidete esitamata jätmise tagajärgedele kohaldatakse käesoleva seadustiku § 92 lõigetes 2 ja 3 sätestatut. Täitemenetluse seadustik § 93. Ostuhinna kohese tasumise kohustus (21) Elektroonilise enampakkumise võitja peab tasuma ostuhinna enampakkumise lõppemise päevale järgneval tööpäeval käesoleva paragrahvi lõikes 3 sätestatud viisil. Kui ostuhind ületab 12 700 eurot, tuleb ostuhinnast üks kümnendik tasuda enampakkumisele järgneval tööpäeval ning ülejäänud hind tuleb tasuda 15 päeva jooksul. Kui ostjaks on võlgnik, tuleb kogu ostuhind tasuda enampakkumisele järgneval tööpäeval. (3) Koheseks tasumiseks käesoleva paragrahvi lõigete 1 ja 2 tähenduses loetakse ostuhinna tasumist sularahas või kohtutäituri määratud kontole. Kui ostuhind tasutakse kohtutäituri määratud kontole, loetakse ostuhind kohtutäiturile tasutuks kohtutäituri konto krediteerimisest ostuhinna ulatuses. Kohtutäitur võib kohese tasumisena aktsepteerida ka vähemalt ostuhinna suuruses antud Eesti või muu Euroopa Liidu liikmesriigi krediidiasutuse tähtajatut, tagasivõtmatut ja tingimusteta maksegarantiid. (5) Asi antakse ostjale üle pärast kogu ostuhinna tasumist. (6) Ostja taotlusel pikendab kohtutäitur käesoleva paragrahvi lõikes 2 sätestatud ostuhinna tasumise tähtaega täiendavalt 15 päeva võrra. Ostuhinna tasumise tähtaja pikendamise vormistab kohtutäitur otsusena. Otsus edastatakse võlgnikule, sissenõudjale, parima pakkumise teinud isikule ja isikutele, kelle õigused müüdavale asjale on kohtutäiturile teada. Täitemenetluse seadustik § 931. Ostuhinna tasumine laenuga (1) Kui ostja soovib osta sundenampakkumisel müüdavat asja krediidiasutuse väljastatava laenuga, peab ta sellest kohtutäiturile teatama kohe pärast tema pakkumise parimaks tunnistamist. Koheseks teatamiseks loetakse kohtutäiturile teatamist parimaks pakkumiseks tunnistamise päeval. (2) Ostuhinna tasumisel laenuga ei kohaldata ostjale käesoleva seadustiku §-s 93 sätestatud ostuhinnast ühe kümnendiku ega ostuhinna kohese tasumise kohustust. Ostja kohustub tasuma kogu ostuhinna või tagama ostuhinna tasumise kohustuse täitmise krediidiasutuse poolt 15 päeva jooksul parimaks pakkumiseks tunnistamise päevale järgnevast päevast arvates. (3) Ostuhinna tasumist laenuga ei saa taotleda võlgnik. § 98. Enampakkumise õiguslikud tagajärjed (1) Omand enampakkumisel müüdud asjale tekib asja üleandmisega enampakkumise akti alusel. (2) Omandit ei teki, kui arestimine on tühine või kui on rikutud enampakkumise olulisi tingimusi ja kohus on tunnistanud enampakkumise kehtetuks. See kehtib sõltumata sellest, kas enampakkumisel asja ostnud isik teadis eelnimetatud asjaoludest. (3) Omandi tekkimiseks ei pea olema täidetud asjaõigusseaduses sätestatud eeldused, eelkõige ei pea tegelikult olemas olema täitedokumendis kajastatud nõuet, samuti ei pea enampakkumisel müüdud ese kuuluma võlgnikule. See ei välista õigusvastaselt tekitatud kahju hüvitamise nõuete esitamist. (4) Kui omandaja on

tasunud enampakkumise hinna ning käesoleva paragrahvi lõikes 2 nimetatud põhjustel omandit ei tekkinud, võib ta esitada sissenõudja vastu alusetust rikastumisest tuleneva nõude. See ei välista õigusvastaselt tekitatud kahju hüvitamise nõudeid. (5) Enampakkumisel ei saa kasutada ostueesõigust. § 99. Enampakkumise nurjumine (1) Kohtutäitur kuulutab enampakkumise nurjunuks, kui: 1) enampakkumisele ei ilmu ühtegi osavõtjat või ei esitata ühtegi kirjalikku ega elektroonilist pakkumist; 2) ei tehta pakkumist vähemalt alghinna ulatuses; 3) parim pakkuja ei tasu ostuhinda või üht kümnendikku sellest ettenähtud ajaks; 4) kõik pakkumised lükatakse tagasi. (2) Enampakkumise nurjumise korral jääb sissenõudja pandiõigus arestitud asjadele püsima. § 991. Enampakkumise peatumine katkestuse tõttu oksjonikeskkonnas Kui enampakkumise lõpu ajal esineb oksjonikeskkonnas katkestus, peatub enampakkumine katkestuse ajaks ja jätkub pärast katkestuse lõppemist. Enampakkumise lõpu aeg lükkub katkestuse aja võrra edasi.

Fail genereeriti: 23.11.2026 kell 17:33:33